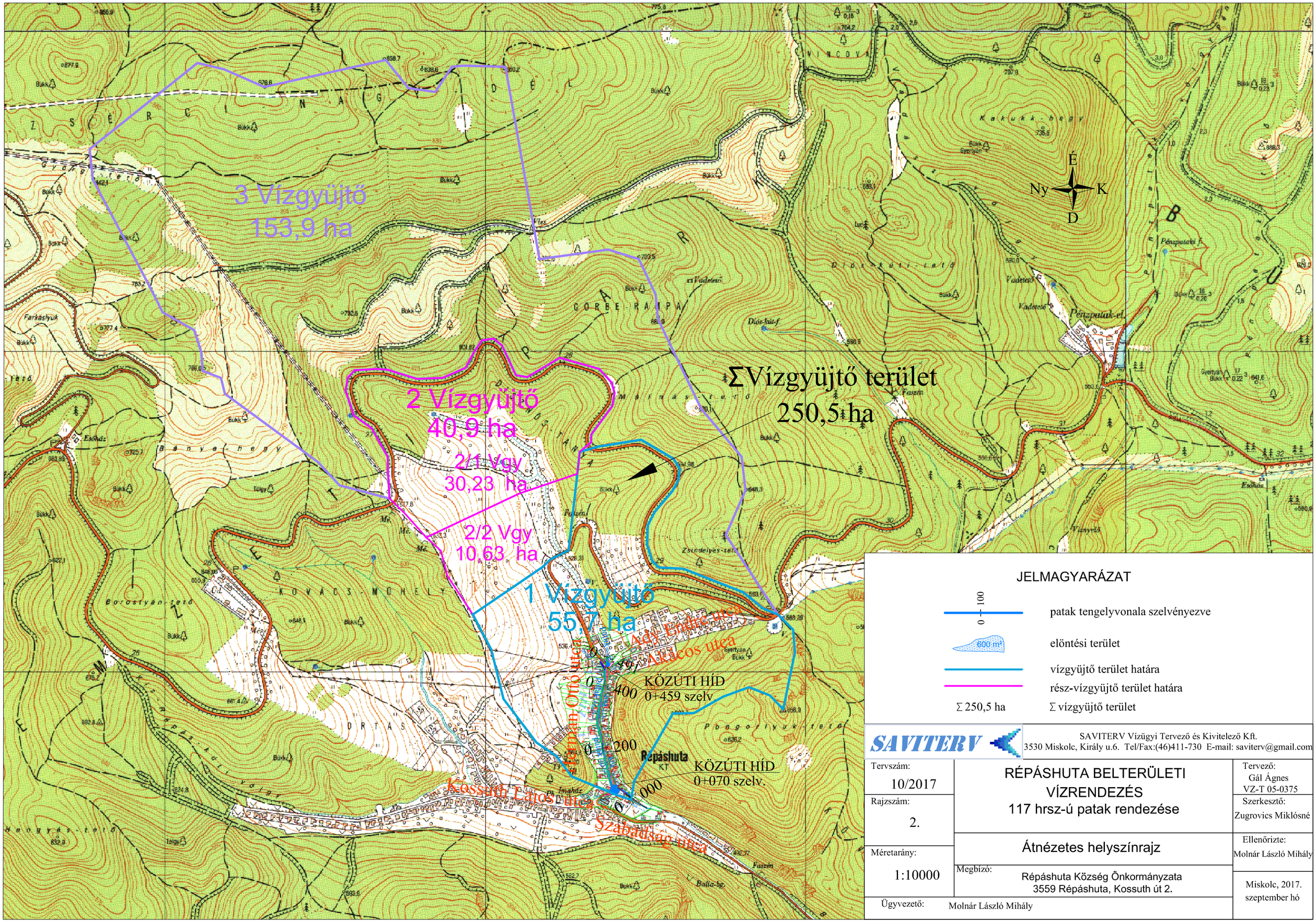
3 Vízgyüjtő
153,9 ha
2 Vízgyüjtő
40,9 ha
2/1 Vgy
30,23 ha
2/2 Vgy
10,63 ha
1 Vízgyüjtő
55,7 ha
ΣVízgyüjtő terület
250,5 ha
Ady Endre utca
Akácos utca
Zsirman Ottó utca
Kossuth Lajos utca
Szabadság utca
KÖZÚTI HÍD
0+459 szelv.
KÖZÚTI HÍD
0+070 szelv.
0+400
0+200
0+000
Répáshuta
É
Ny
K
D
JELMAGYARÁZAT
patak tengelyvonala szelvényezve
elöntési terület
vízgyüjtő terület határa
rész-vízgyüjtő terület határa
Σ 250,5 ha
Σ vízgyüjtő terület
SAVITERV
SAVITERV Vízügyi Tervező és Kivitelező Kft.
3530 Miskolc, Király u.6. Tel/Fax:(46)411-730 E-mail: saviterv@gmail.com
Tervszám: 10/2017
Rajzszám: 2.
Méretarány: 1:10000
RÉPÁSHUTA BELTERÜLETI VÍZRENDEZÉS
117 hrsz-ú patak rendezése
Átnézetes helyszínrajz
Megbízó: Répáshuta Község Önkormányzata
3559 Répáshuta, Kossuth út 2.
Ügyvezető: Molnár László Mihály
Tervező: Gál Ágnes VZ-T 05-0375
Szerkesztő: Zugrovics Miklósné
Ellenőrizte: Molnár László Mihály
Miskolc, 2017. szeptember hó