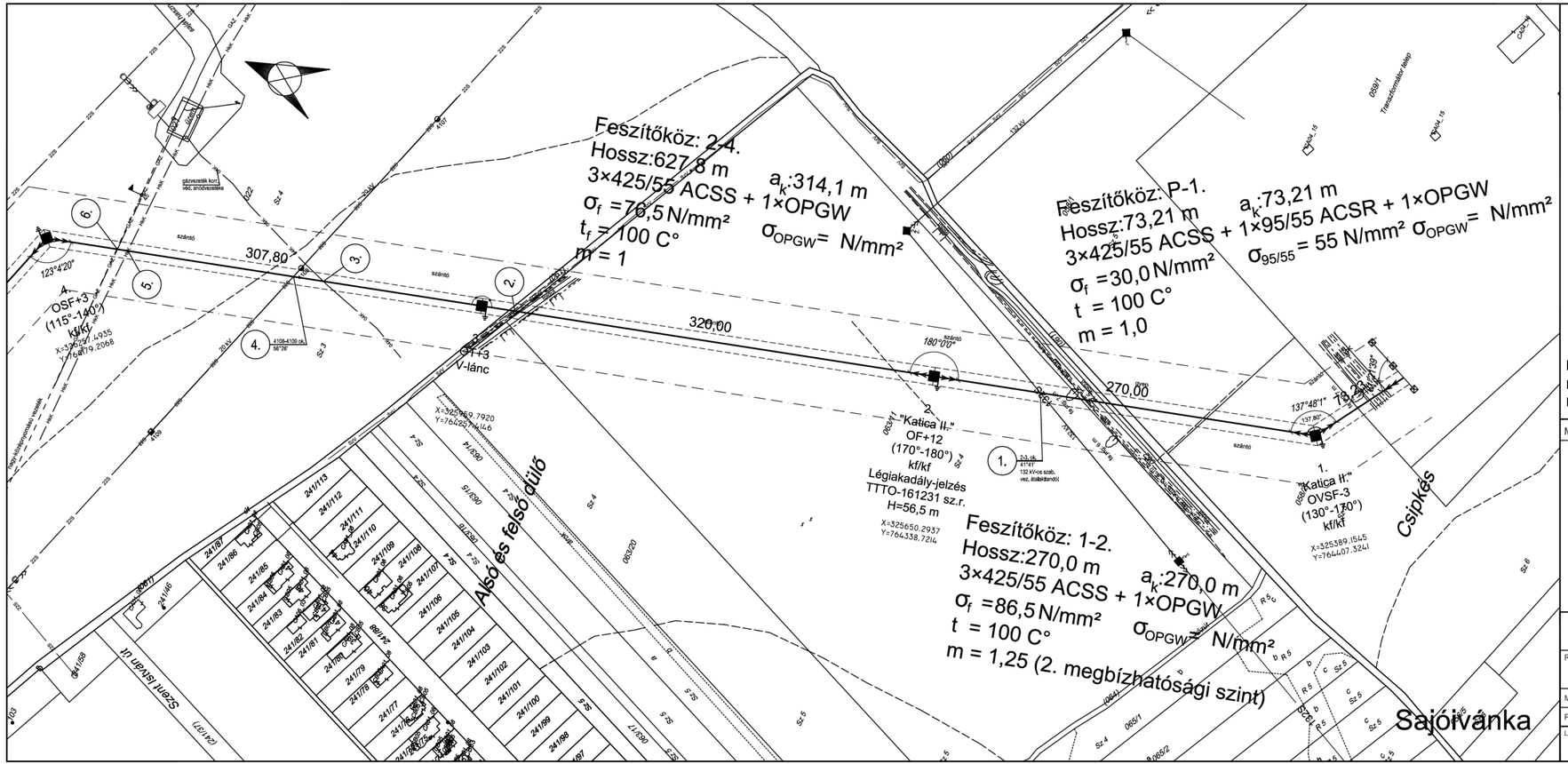

Jelmagyarázat:

- Tervezett rácsos szerkezetű vasoszlop
- Tervezett 400 kV-os szabadvezetéki nyomvonal
- Tervezett 400 kV-os szabadvezeték szélső áramvezetője
- Tervezett 400 kV-os szabadvezeték biztonsági övezetének határa
- 132S — Meglévő 132 kV-os szabadvezeték (ÉMÁSZ Nyrt.)
- 22S — Meglévő 22 kV-os szabadvezeték (ÉMÁSZ Nyrt.)
- HkS — Meglévő távközlési légkábel
- Hkk — Meglévő távközlési földkábel
- (1.) Tervezett keresztezés sorszáma
- Településhatár
- Mg. művelési/használati határ

Megjegyzés:

Nem jelölt oszloptípus: "Katica I."

Nem jelölt alapkiemelés: 0,5 m, a rajzon feliratozott alapkiemelés ehhez hozzáadandó!

Megbízó	PÖYRY ERŐTERV Zrt. - MVM OVIT Zrt. Konzorcium	
MAVIR Magyar Villamosenergia-ipari Átviteli Rendszerirányító Zártkörűen Működő Részvénytársaság 1031 Budapest, Anikó u. 4. Tel.: (36 1) 304-1000 www.mavir.hu info@mavir.hu	PÖYRY ERŐTERV ENERGETIKAI TERVEZŐ ÉS VÁLLALKOZÓ Zártkörűen Működő részvénytársaság 1094 Budapest, Angyal u. 1-3. Tel.: (36 1) 455-3600 Fax.:(36 1) 218-5585 www.eroterv.hu eroterv@poyry.com	MVM OVIT Országos Villamostávvezeték ZRt. Hálózati Igazgatóság Távvezeték Tervezési és Technológiai Osztály 1158 Budapest, Körvasútsor 105. H 1601 Budapest, Pf. 83. Telefon: 414-3510 Fax: 415-5838
	Munkaszám: 6FX199310	Munkaszám: 11A160022045
Rajzszám: TTTO-161222	Cím: Sajóivánka-OH(-Rimaszombat) 400 kV-os távvezeték	
Méretarány: 1:2000	Részművelet: Nyomvonalrajz	
Papírméret: 297×900		
Lapszám: 1/10 — Dátum: 2016. december	Projekt vezető — Felelős tervező — Tervező — Tervellenőr — Osztályvezető	

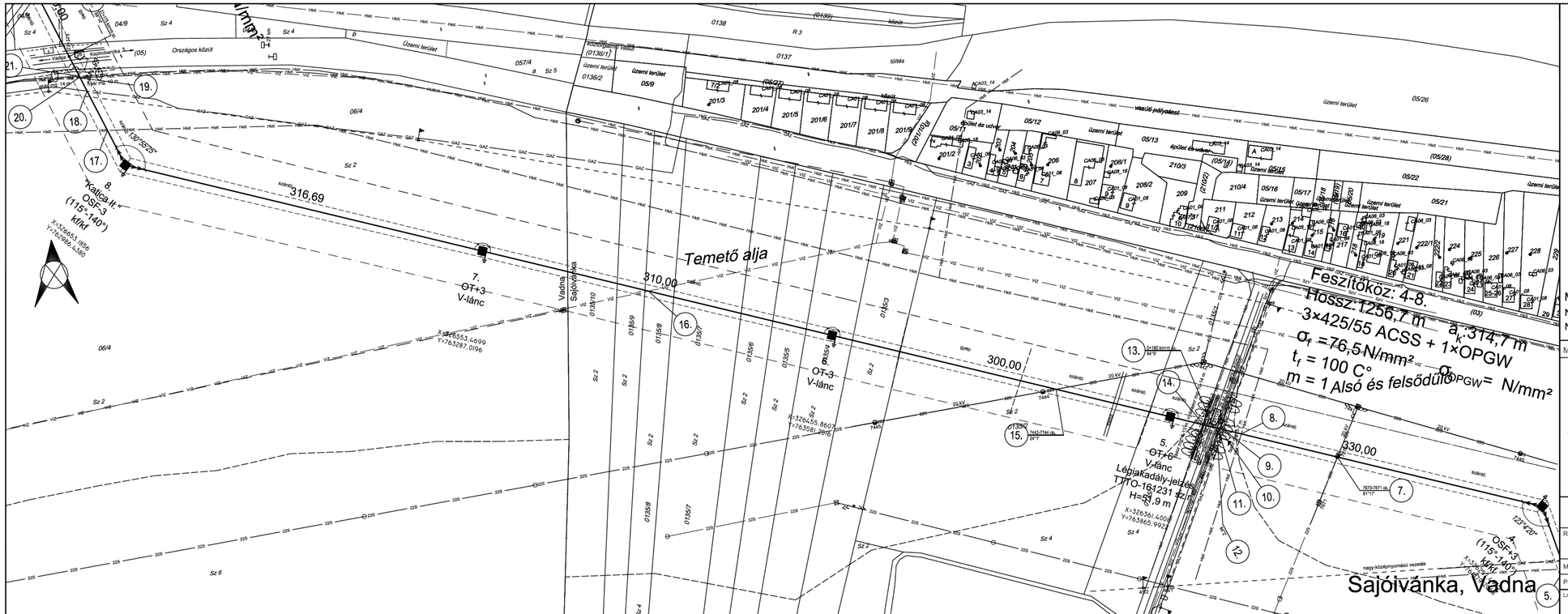

Jelmagyarázat:

- Tervezett rácsos szerkezetű vasoszlop
- Tervezett 400 kV-os szabadvezetéki nyomvonal
- Tervezett 400 kV-os szabadvezeték szélső áramvezetője
- Tervezett 400 kV-os szabadvezeték biztonsági övezetének határa
- 132S — Meglévő 132 kV-os szabadvezeték (ÉMÁSZ Nyrt.)
- 22S — Meglévő 22 kV-os szabadvezeték (ÉMÁSZ Nyrt.)
- HkS — Meglévő távközlési légkábel
- Hkk — Meglévő távközlési földkábel
- 1. — Tervezett keresztezés sorszáma
- Településhatár
- Mg. művelési/használati határ

Megjegyzés:

Nem jelölt oszloptípus: "Katlca I."
Nem jelölt alapkiemelés: 0,5 m, a rajzon feliratozott alapkiemelés ehhez hozzáadandó!

Megbízó

MAVIR
Magyar Villamosenergia-ipari Átviteli Rendszerirányító Zártkörűen Működő Részvénytársaság
1031 Budapest, Anikó u. 4.
Tel.: (36 1) 304-1000
www.mavir.hu
info@mavir.hu

PÖYRY ERŐTERV Zrt. - MVM OVIT Zrt. Konzorcium

PÖYRY ERŐTERV ENERGETIKAI TERVEZŐ ÉS VÁLLALKOZÓ Zártkörűen Működő részvénytársaság
1094 Budapest, Angyal u. 1-3.
Tel.: (36 1) 455-3600
Fax.:(36 1) 218-5585
www.eroterv.hu
eroterv@poyry.com

MVM OVIT Országos Villamostávvezeték ZRt.
Hálózati Igazgatóság
Távvezeték Tervezési és Technológiai Osztály
1158 Budapest, Kőrvasútsor 105.
H 1601 Budapest, Pf. 83.
Telefon: 414-3510 Fax: 415-5838

	Munkaszám: **6FX199310**	Munkaszám: **11A160022045**	
Rajzszám: **TTTO-161222**	Cím: *Sajóivánka-OH(-Rimaszombat) 400 kV-os távvezeték*		
Méretarány: 1:2000	Részművelet: *Nyomvonalrajz*		
Papírméret: 297×1600			
Lapszám: 2/10 — Dátum: **2016. december**	Projekt vezető	Felelős tervező	Tervező — Tervellenőr — Osztályvezető

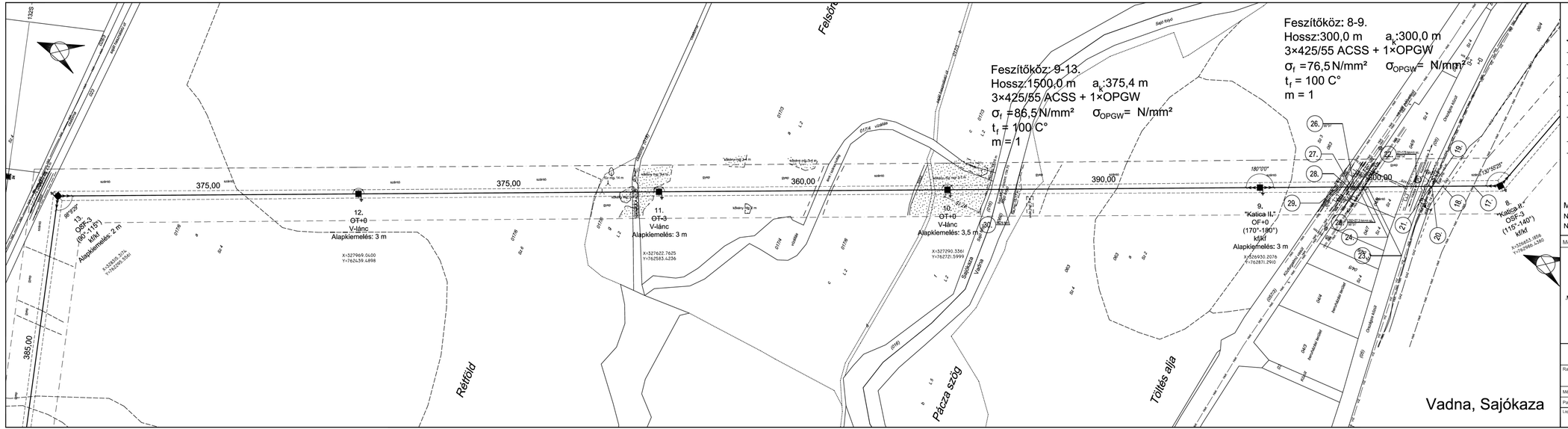

Jelmagyarázat:

- Tervezett rácsos szerkezetű vasoszlop
- Tervezett 400 kV-os szabadvezetéki nyomvonal
- Tervezett 400 kV-os szabadvezeték szélső áramvezetője
- Tervezett 400 kV-os szabadvezeték biztonsági övezetének határa
- 132S Meglévő 132 kV-os szabadvezeték (ÉMÁSZ Nyrt.)
- 22S Meglévő 22 kV-os szabadvezeték (ÉMÁSZ Nyrt.)
- 19kS Meglévő távközlési légkábel
- 16kx Meglévő távközlési földkábel
- 1. Tervezett keresztezés sorszáma
- Településhatár
- Mg. művelési/használati határ

Megjegyzés:

Nem jelölt oszloptípus: "Katica I."

Nem jelölt alapkiemelés: 0,5 m, a rajzon felfiratozott alapkiemelés ehhez hozzáadandó!

Megbízó

MAVIR
Magyar Villamosenergia-ipari Átviteli Rendszerirányító Zártkörűen Működő Részvénytársaság
1031 Budapest, Anikó u. 4.
Tel.: (36 1) 304-1000
www.mavir.hu
info@mavir.hu

PÖYRY ERŐTERV Zrt. - MVM OVIT Zrt. Konzorcium

PÖYRY ERŐTERV ENERGETIKAI TERVEZŐ ÉS VÁLLALKOZÓ Zártkörűen Működő Részvénytársaság
1094 Budapest, Angyal u. 1-3.
Tel.: (36 1) 455-3600
Fax.:(36 1) 218-5585
www.eroterv.hu
eroterv@poyry.com

MVM OVIT Országos Villamostávvezeték ZRt.
Hálózati Igazgatóság
Távvezeték Tervezési és Technológiai Osztály
1158 Budapest, Körvasúrsor 105.
H 1501 Budapest, Pf. 83.
Telefon: 414-3510 Fax: 415-5838

Munkaszám	6FX199310
Munkaszám	11A160022045
Rajzszám	TTTO-161222
Cím	Sajóivánka-OH(-Rimaszombat) 400 kV-os távvezeték
Méretarány	1:2000
Papírméret	297×1600
Részmű/vonal	Nyomvonalrajz
Lapszám	3/10
Dátum	2016. december

Projekt vezető | Felelős tervező | Tervező | Tervezőtársak | Osztályvezető

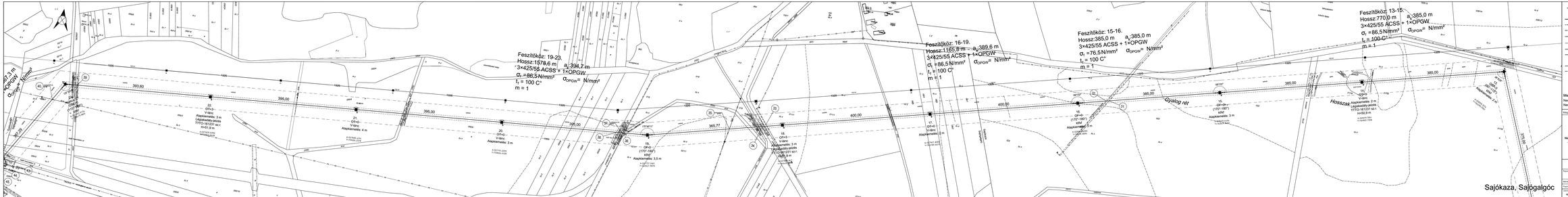

Jelmagyarázat:

- Tervezett rácsos szerkezetű vasoszlop
- Tervezett 400 kV-os szabadvezeték nyomvonal
- Tervezett 400 kV-os szabadvezeték soklel áramvezetője
- Tervezett 400 kV-os szabadvezeték biztonsági övezetének határa
- Meglévő 132 kV-os szabadvezeték (ÉMÁSZ Nyrt.)
- Meglévő 22 kV-os szabadvezeték (ÉMÁSZ Nyrt.)
- Meglévő távközlési legtartó
- Meglévő távközlési fővázlat
- Tervezett keresztezés sorszáma
- Telepítéshatár
- Mg. növekedésre/csökkenésre hatás

Megjegyzés:
Nem jelölt oszlopfajtus: "Kettős L"
Nem jelölt alapkemelés: 0,5 m, a rajzon feltüntetett alapkemelés értéhez hozzáadandó

Megbízó:

MVM GRID Magyar Villamosenergia-Ipari Átviteli Rendszerirányító Zártkörűen Működő Részvénytársaság
1031 Budapest, Anikó utca 4/B.
Tel: +36 1 434 1000
Fax: +36 1 434 1001
www.mvmgrid.hu
info@mvmgrid.hu

FŐVÁRY ERŐTERV Zrt. - MVM OVIT Zrt. Konsorcium

erőterv mérnöki szolgáltató és tanácsadó zártkörűen működő részvénytársaság
1027 Budapest, Fényes Adolf utca 4.
Tel: +36 1 225 3600
Fax: +36 1 225 3601
www.eroterv.hu
info@eroterv.hu

MVM OVIT Országos Villamosenergia-Ipari Vizsgáló Szervezet Zártkörűen Működő Részvénytársaság
1139 Budapest, Váci út 184.
Tel: +36 1 412 3000, Fax: +36 1 412 3010

Munkaszám: **6FK199310**

Munkaszám: **11A16002/2445**

Megnevezés: **TTTO-161222**

Cím: *Sajókaza-Orlő-Rimaszombat 400 kV-os távvezeték*

Méretarány: 1:2000

Megrendelő: *Alpolmunkalap*

Alapméretek: 297×1050

Lapszám: 4/13

Dátum: **2016. december**

Kiadás oka: *Jóváhagyott*

Kiadás dátuma: *2016.12.20.*

Szerkesztette: *Szabó L.*

Ellenőrzött: *Nagy J.*

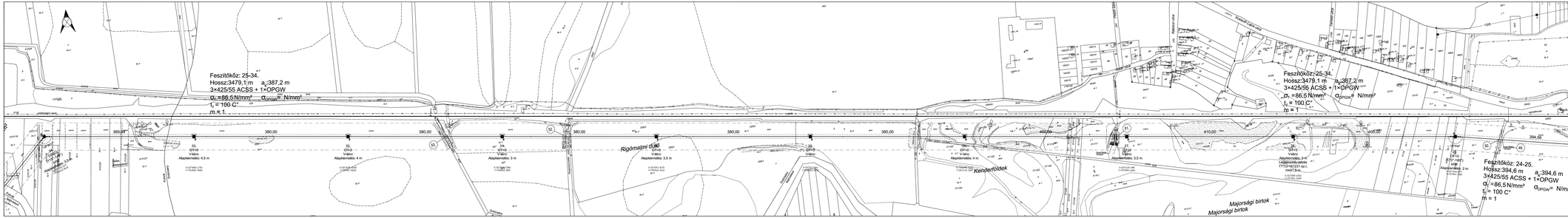

Jelmagyarázat:

- Tervezett rácsos szerkezetű vasoszlop
- Tervezett 400 kV-os szabadvezeték nyomvonal
- Tervezett 400 kV-os szabadvezeték szálkötő áramvezetője
- Tervezett 400 kV-os szabadvezeték biztonsági övezetének határa
- Meglévő 132 kV-os szabadvezeték (ÉMÁSZ Nyrt.)
- Meglévő 22 kV-os szabadvezeték (ÉMÁSZ Nyrt.)
- Meglévő távközlési legalóbel
- Meglévő távközlési földkábel
- Tervezett keresztezés sorszáma
- Tekercshely(ek)
- Mg. műveléséjtermőföldi határ

Megjegyzés:
Nem jelölt oszlopfajtus: "Kettős L"
Nem jelölt alapkemelés: 0,5 m, a rajzon feltüntetett alapkemelés értéke hozzáadandó

Megbízó:

MVM MAVIR Zrt.
H-1759 Budapest
Magyar Villamosenergia-ipari Átviteli Rendszerirányító Zártkörűen Működő Részvénytársaság
Szabadság tér 17.
Tel: 36 1 296 1000
www.mavir.hu

ÉROTERV Villamosenergetikai Szolgáltató Korlátolt Felelősségű Társaság
Jogelődje: Magyar Villamosenergetikai Szolgáltató Szervezet Korlátolt Felelősségű Társaság
Tel: 36 1 345 3000
info@eroterv.hu
www.eroterv.hu

FŐVÁRY ERŐTERV Zrt. - MVM OVIT Zrt. Konsorcium

ovit

MVM OVIT Fővárosi Villamosvezeték Zrt.
1081 Budapest, Népszínház utca 29.
Cégbíróság bejegyzési szám: Cégjegyzékszám: 01-10-045886
1191 Budapest, Üllői út 156.
H-1021 Budapest, Pf. 33.
Tel.: + 36 (20) 519 - 7000

Munkaszám:	6FX199310
Munkaszám:	11A16802/2445
Megnevezés:	TTTO-1401222
Cím:	Sajógömörke-Orosi Rmszakosnál 400 kV-os távvezeték
Méretarány:	1:2000
Rajzszám:	Nyomvonalrajz
Rajzszám:	2011-1065
Dátum:	2016. december

Készítette:	Ellenőrizte:	Jóváhagyta:	Jóváhagyta:
9/10	Szabó Ferenc	Szabó Ferenc	Szabó Ferenc

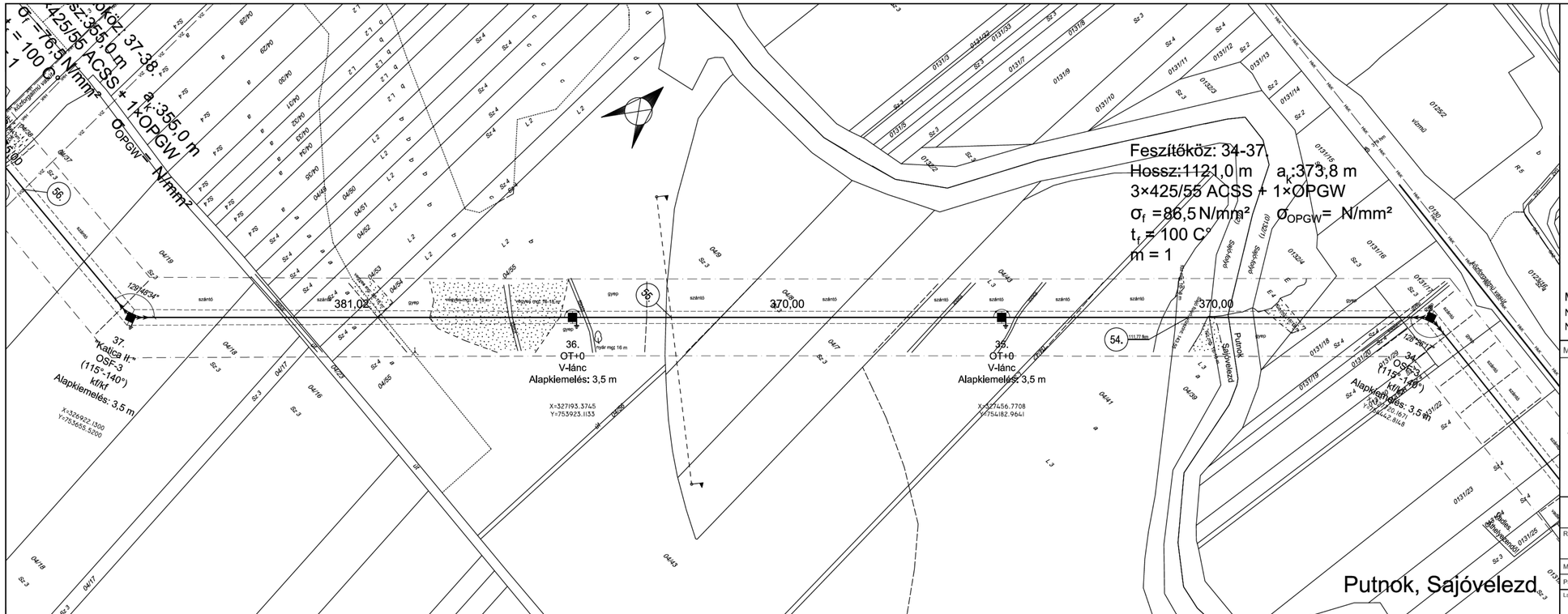

Jelmagyarázat:

- Tervezett rácsos szerkezetű vasoszlop
- Tervezett 400 kV-os szabadvezetéki nyomvonal
- Tervezett 400 kV-os szabadvezeték szélső áramvezetője
- Tervezett 400 kV-os szabadvezeték biztonsági övezetének határa
- 132S — Meglévő 132 kV-os szabadvezeték (ÉMÁSZ Nyrt.)
- 22S — Meglévő 22 kV-os szabadvezeték (ÉMÁSZ Nyrt.)
- HkS — Meglévő távközlési légkábel
- Hkk — Meglévő távközlési földkábel
- 1. — Tervezett keresztezés sorszáma
- Településhatár
- Mg. művelési/használati határ

Megjegyzés:

Nem jelölt oszloptípus: "Katica I."

Nem jelölt alapkiemelés: 0,5 m, a rajzon feliratozott alapkiemelés ehhez hozzáadandó!

Megbízó

MAVIR
Magyar Villamosenergia-ipari Átviteli Rendszerirányító Zártkörűen Működő Részvénytársaság
1031 Budapest, Anikó u. 4.
Tel.: (36 1) 304-1000
www.mavir.hu
info@mavir.hu

PÖYRY ERŐTERV Zrt. - MVM OVIT Zrt. Konzorcium

PÖYRY ERŐTERV ENERGETIKAI TERVEZŐ ÉS VÁLLALKOZÓ Zártkörűen Működő részvénytársaság
1094 Budapest, Angyal u. 1-3.
Tel.: (36 1) 455-3600
Fax.:(36 1) 218-5585
www.eroterv.hu
eroterv@poyry.com

MVM OVIT Országos Villamostávvezeték ZRt.
Hálózatfejlesztési Igazgatóság
Távvezeték Tervezési és Technológiai Osztály
1158 Budapest, Körvasútsor 105.
H 1601 Budapest, Pf. 83.
Telefon: 414-3510 Fax: 415-5838

Munkaszám: 6FX199310	Munkaszám: 11A160022045
Rajzszám: TTTO-161222	Cím: *Sajóivánka-OH(-Rimaszombat) 400 kV-os távvezeték*
Méretarány: 1:2000	Részművelet: *Nyomvonalrajz*
Papírméret: 297×1600	
Lapszám: 6/10	Dátum: **2016. december**

Projekt vezető	Felelős tervező	Tervező	Tervellenőr	Osztályvezető

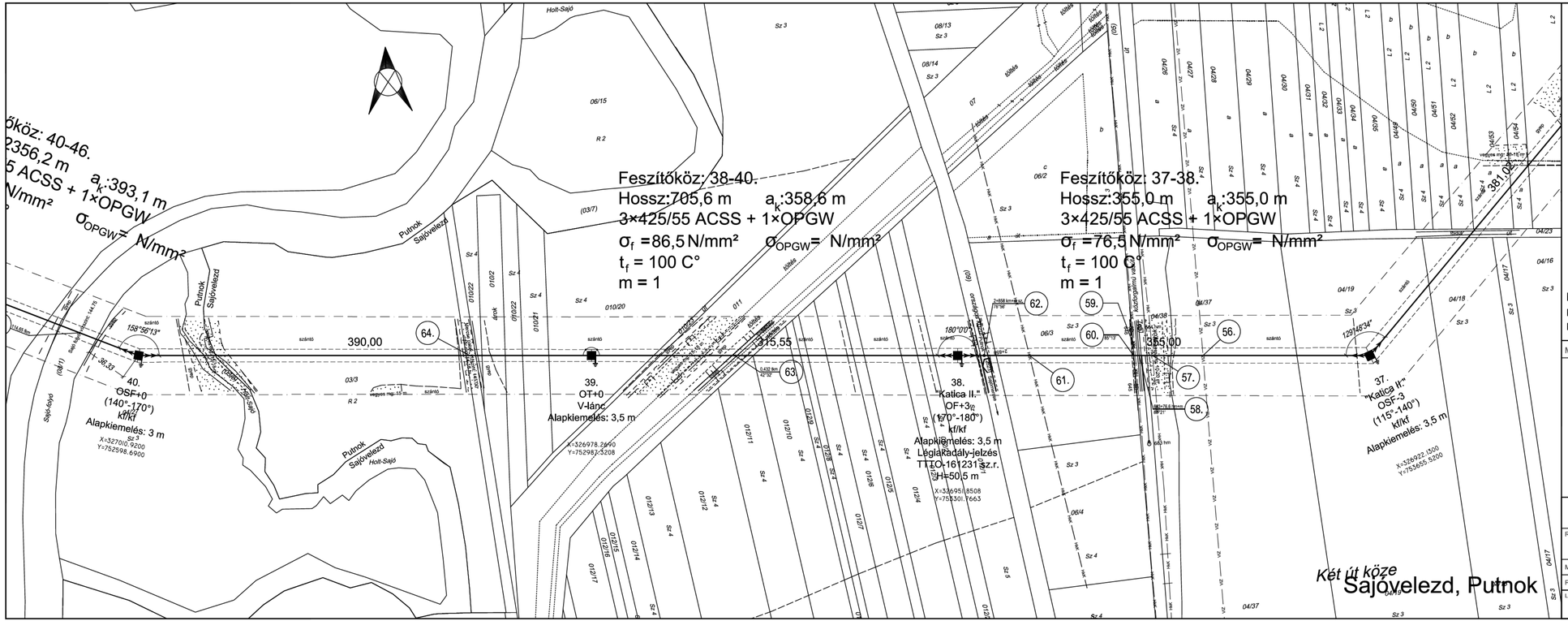

Jelmagyarázat:

- Tervezett rácsos szerkezetű vasoszlop
- Tervezett 400 kV-os szabadvezetéki nyomvonal
- Tervezett 400 kV-os szabadvezeték szélső áramvezetője
- Tervezett 400 kV-os szabadvezeték biztonsági övezetének határa
- 132S — Meglévő 132 kV-os szabadvezeték (ÉMÁSZ Nyrt.)
- 22S — Meglévő 22 kV-os szabadvezeték (ÉMÁSZ Nyrt.)
- HkS — Meglévő távközlési légkábel
- Hkk — Meglévő távközlési földkábel
- 1. — Tervezett keresztezés sorszáma
- Településhatár
- Mg. művelési/használatl határ

Megjegyzés:

Nem jelölt oszloptípus: "Katica **I.**"

Nem jelölt alapkiemelés: 0,5 m, a rajzon feliratozott alapkiemelés ehhez hozzáadandó!

Megbízó	PÖYRY ERŐTERV Zrt. - MVM OVIT Zrt. Konzorcium	
MAVIR Magyar Villamosenergia-ipari Átviteli Rendszerirányító Zártkörűen Működő Részvénytársaság 1031 Budapest, Anikó u. 4. Tel.: (36 1) 304-1000 www.mavir.hu info@mavir.hu	PÖYRY ERŐTERV ENERGETIKAI TERVEZŐ ÉS VÁLLALKOZÓ Zártkörűen Működő részvénytársaság 1094 Budapest, Angyal u. 1-3. Tel.: (36 1) 455-3600 Fax.:(36 1) 218-5585 www.eroterv.hu eroterv@poyry.com	MVM OVIT Országos Villamostávvezeték ZRt. Hálózati Igazgatóság Távvezeték Tervezési és Technológiai Osztály 1158 Budapest, Kőrvasútsor 105. H 1601 Budapest, Pf. 83. Telefon: 414-3510 Fax: 415-5838
	Munkaszám **6FX199310**	Munkaszám **11A160022045**
Rajzszám **TTTO-161222**	Cím *Sajóivánka-OH(-Rimaszombat) 400 kV-os távvezeték*	
Méretarány 1:2000 Papírméret 297×1600	Részművelet *Nyomvonalrajz*	
Lapszám 7/10 · Dátum **2016. december**	Projekt vezető · Felelős tervező · Tervező · Tervellenőr · Osztályvezető	

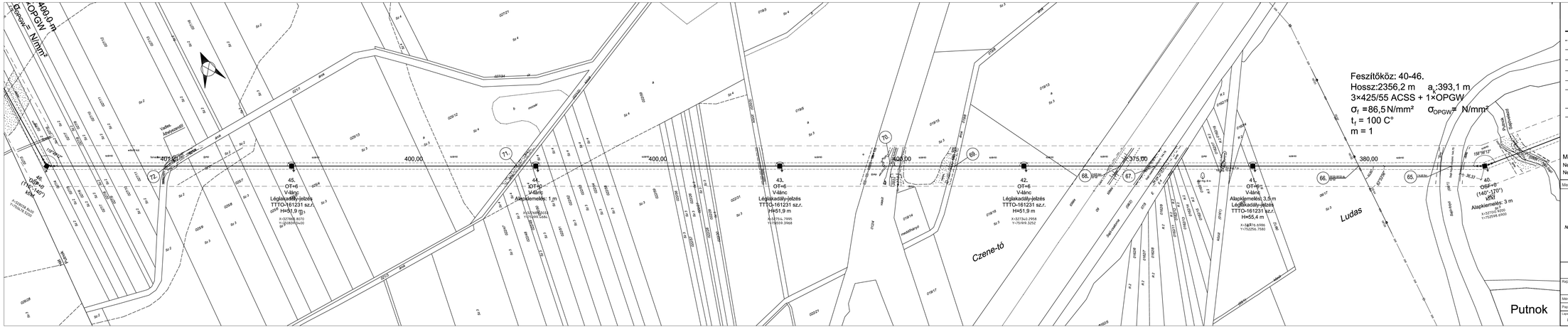

Jelmagyarázat:

- Tervezett rácsos szerkezetű vasoszlop
- Tervezett 400 kV-os szabadvezték nyomvonal
- Tervezett 400 kV-os szabadvezték széltő áramvezetője
- Tervezett 400 kV-os szabadvezték biztonsági övezetének határa
- 132/5 Meglévő 132 kV-os szabadvezték (ÉMÁSZ Nyrt.)
- 22/5 Meglévő 22 kV-os szabadvezték (ÉMÁSZ Nyrt.)
- HKS Meglévő távközlési légkábel
- HKA Meglévő távközlési földkábel
- 1. Tervezett keresztezés sorszáma
- Településhatár
- Mg. művelési/használati határ

Megjegyzés:
Nem jelölt oszloptípus: "Katica I."
Nem jelölt alapkiemelés: 0,5 m, a rajzon feltüntatott alapkiemelés ehhez hozzáadandó!

Megbízó

MAVIR
Magyar Villamosenergia-ipari Átviteli Rendszerirányító Zártkörűen Működő Részvénytársaság
1124 Budapest, Hotel Gellért 4
Tel.: (36 1) 464-1000
www.mavir.hu
info@mavir.hu

PÖYRY ERŐTERV Zrt. - MVM OVIT Zrt. Konzorcium

PÖYRY ERŐTERV ZRT.
PÖYRY ERŐTERV ZRT.
ENERGETIKAI TERVEZŐ ÉS MILLIKAD
Zártkörűen Működő Részvénytársaság
1024 Budapest, Hegyalja út 7-9.
Tel.: (36 1) 459-3600
Fax: (36 1) 219-0580
www.eroterv.hu
www.millikad.com

MVM OVIT Országos Villamosítási és Vezetéképítő Zrt.
Távközlési Tervezési és Tanácsadási Osztály
1158 Budapest, Körösi csoport 105.
H-1601 Budapest, Pf. 83.
Telefon: 414-3510 Fax: 415-5838

Munkaszám: 6FX199310		Munkaszám: 11A160022045	
Rajzszám: TTTO-161222	Cím: Sajólivánka-Ch(-Rimaszombat) 400 kV-os távvezeték		
Méretarány: 1:2000	Résztervdokument: Nyomvonalrajz		
Papírméret: 297×1600			
Lapszám: 8/10	Dátum: 2016. december	Project vezető	Felelős tervező	Tervező	Tervellenőr	Ügyelőkvezető

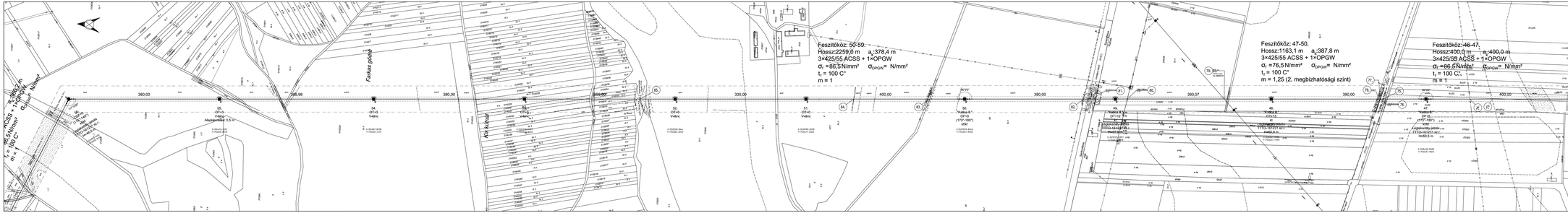
Feszítőköz: 50-59.
Hossz:2259,0 m
3×425/55 ACSS + 1×OPGW
a_v:378,4 m
σ_t = 86,5 N/mm²
σ_{OPGW}= N/mm²
t_k = 100 C°
m = 1
Feszítőköz: 47-50.
Hossz:1163,1 m
3×425/55 ACSS + 1×OPGW
a_v:387,8 m
σ_t = 76,5 N/mm²
σ_{OPGW}= N/mm²
t_k = 100 C°
m = 1,25 (2. megbízhatósági szint)
Feszítőköz: 46-47.
Hossz:400,0 m
3×425/55 ACSS + 1×OPGW
a_v:400,0 m
σ_t = 86,5 N/mm²
σ_{OPGW}= N/mm²
t_k = 100 C°
m = 1
Fehérbe
Fehérből
Putnok, Serényfalva
Jelmagyarázat:
Tervezett rögzített szerkezetű vasoszlop
Tervezett 400 kV-os szabadvezeték nyomvonal
Tervezett 400 kV-os szabadvezeték szálfed áramvezetője
Tervezett 400 kV-os szabadvezeték biztonsági övezetének határa
Meglévő 132 kV-os szabadvezeték (ÉMÁSZ Nyrt.)
Meglévő 22 kV-os szabadvezeték (ÉMÁSZ Nyrt.)
Meglévő távközlési legalóbel
Meglévő távközlési légkábel
Tervezett keresztezés sorszáma
Telepítéshatár
M_G műveletmagasságú határ
Megjegyzés:
Nem jelölt oszlopfajtus: "Kettős L"
Nem jelölt alapkeresztés: 0,5 m, a rajzon feltüntetett alapkeresztés értéke hozzáadandó
Megbízó:
MVM GRID Magyar Villamosenergia-ipari Átviteli Rendszerirányító Zártkörűen Működő Részvénytársaság
1103 Budapest, Gyömrői út 130.
Tel: +36 1 434 1000
www.mvmgrid.hu
info@mvmgrid.hu
FŐVÁRY ÉRDTERV Zrt. - MVM OVIT Zrt. Konsorcium
FŐVÁRY ÉRDTERV Zrt.
1016 Budapest, Attila út 14.
Telefon: +36 1 212 0000
Fax: +36 1 212 0001
info@erdterv.hu
www.erdterv.hu
MVM OVIT Országos Villamosenergiaipari Átviselőrendszerű Szervezési és Tanácsadó Zártkörű Részvénytársaság
1139 Budapest, Váci út 72/b.
Tel.: 1/ 452 6000, Fax: 1/ 452 6001
Tel.: 1/ 452 6000, Fax: 1/ 452 6001
Munkaszám: 6FX199310
Munkaszám: 11A16002/2445
Megnevezés: TTTO-161222
Cím: Sajószárda-Orosz Ferencsomató 400 kV-os távvezeték
Méretarány: 1:2000
Rajzszám: 2011-1083
Módosítások:
Nyomvonalrajz
Lapszám: 8/10
2016. december
Készítette: Ellenőrzött: Felelős tervező: Felelős vezető: Jóváhagyta:

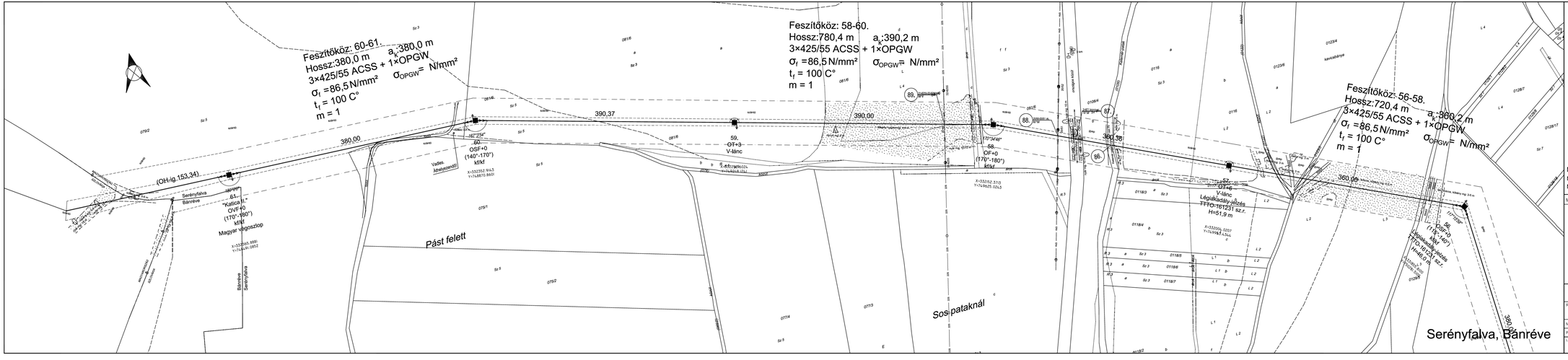

Jelmagyarázat:

- Tervezett rácsos szerkezetű vasoszlop
- Tervezett 400 kV-os szabadvezetéki nyomvonal
- Tervezett 400 kV-os szabadvezeték szélső áramvezetője
- Tervezett 400 kV-os szabadvezeték biztonsági övezetének határa
- 132S Meglévő 132 kV-os szabadvezeték (ÉMÁSZ Nyrt.)
- 22S Meglévő 22 kV-os szabadvezeték (ÉMÁSZ Nyrt.)
- 1kS Meglévő távközlési légkábel
- 1kk Meglévő távközlési földkábel
- 1. Tervezett keresztezés sorszáma
- Településhatár
- Mg. műveléssi/használati határ

Megjegyzés:
Nem jelölt oszloptipus: "Katica I."
Nem jelölt alapkemelés: 0,5 m, a rajzon feltüntetett alapkemelés ehhez hozzáadandó!

Megbízó

MAVIR
Magyar Villamosenergia-ipari Átviteli Rendszerirányító Zártkörűen Működő Részvénytársaság
1031 Budapest, Anikó u. 4.
Tel: (36 1) 304-1000
www.mavir.hu
info@mavir.hu

PÖYRY ERŐTERV Zrt. - MVM OVIT Zrt. Konzorcium

PÖYRY ERŐTERV ENERGETIKAI TERVEZŐ ÉS VÁLLALKOZÓ Zártkörűen Működő Részvénytársaság
1024 Budapest, Retek u. 1-3.
Tel.: (36 1) 458-0600
Fax: (36 1) 458-0640
www.erotervzrt.hu
project@poyry.com

MVM OVIT Országos Villamostávvezeték ZRt.
Hálózati Igazgatóság
Távvezeték Tervezési és Technológiai Osztály
1158 Budapest, Körvasúton 105.
H 1601 Budapest, Pf. 83.
Telefon: 414-3510 Fax: 415-5838

Munkaszám: 6FX1993 10		Munkaszám: 11A160022045			
Rajzszám: TTTO-161222		Cím: Sajóivánka-OH(-Rimaszombat) 400 kV-os távvezeték			
Méretarány: 1:2000		Rajzmű/vallat: Nyomvonalrajz			
Papírméret: 297×1600					
Lapszám: 10/10	Dátum: 2016. december	Project vezető:	Feléítő tervező:	Tervező:	Tervezői: Ellenőrzött: Jóváhagyott: